

Ficha Técnica

Caja de suelo UDHOME4, sin equipar, latón

Referencia: 7427236



Depósito de suelo cuadrado para el uso en suelos huecos tratados en seco y suelos de mortero de interior. La carcasa empotrable dispone de entradas pre-troqueladas para tubo (M25). Carcasa vacía para hasta 2 soportes universales UT3 para hasta 6 portamecanismos Modul 45 ®. Parte superior ajustable mediante 4 soportes de nivelación en el borde superior del revestimiento de suelo. La profundidad mínima de montaje es de 95 mm y el margen de nivelación de + 30 mm. Las superficies visibles en el revestimiento del suelo son de latón.

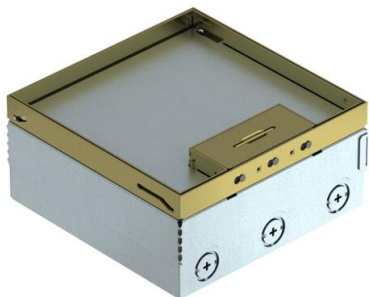

CuZn
37 Latón

Datos maestros

| | |
|------------------------------------|----------------------------|
| Referencia | 7427236 |
| Tipo | UDHOME4 2M |
| Denominación 1 | Unidad portamec. completa |
| Denominación 2 | sin cubeta |
| Fabricante | OBO |
| Material | Latón |
| Unidad VK más pequeña | 1 |
| Cantidad | Pieza |
| Peso | 344,8 kg |
| Unidad de peso | kg/100 u |
| Huella de CO2 (GWP) Cradle-to-Gate | 12,8435 kg CO2e / 1 Unidad |

Ficha Técnica

Caja de suelo UDHOME4, sin equipar, latón

Referencia: 7427236



Dimensiones

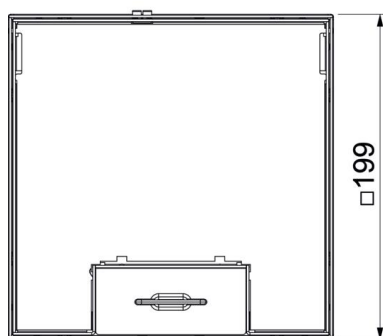
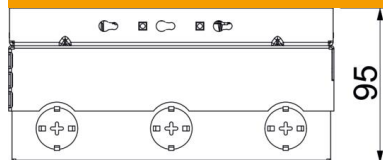

| | |
|----------|--------|
| Longitud | 202 mm |
| Ancho | 202 mm |

Datos técnicos

| | |
|--|---|
| Número de cajas portamecanismos | 2 |
| Versión | Cuadrado |
| Modelo de salida de cable | Salida de cable giratoria |
| Montaje | Caja vacía |
| Marco para revestimiento del suelo | no |
| Modelo de tapa | entalladura para revestimiento de suelo |
| Altura de pavimento máx. | 110 mm |
| Altura de pavimento mín. | 95 mm |
| Altura del piso máx. | 125 mm |
| Altura del piso mín. | 95 mm |
| Apropiado para instalación de suelo técnico | no |
| Apropiado para montaje en suelo hueco / técnico | sí |
| Apropiado para limpieza con agua | no |
| Apropiado para canal bajo suelo | no |
| Longitud, dimensiones exteriores | 199 mm |
| Longitud, dimensiones de montaje | 202 mm |
| Con entalladura para revestimiento de suelo | sí |
| Margen de nivelación máx. | 125 mm |
| Margen de nivelación mín. | 95 mm |
| Grado de protección (IP) mientras se está utilizando | IP20 |
| Grado de protección (IP) si no se está utilizando | IP10 |
| Grado de protección código IK | IK10 |
| Mecanismo de apertura | Asidero |

Ficha Técnica

Caja de suelo UDHOME4, sin equipar, latón

Referencia: 7427236



Datos técnicos

| | |
|-------------------------------------|-------|
| Espesor del revestimiento del suelo | 15 mm |
|-------------------------------------|-------|