

Ficha Técnica

Caja portamecanismos para paredes huecas

N.º de art. 2003414

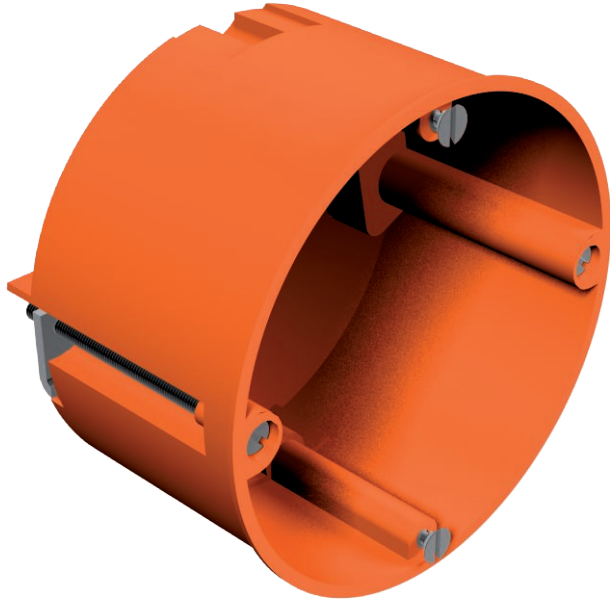

Caja portamecanismos para paredes técnicas (pladur) Dimensiones según DIN 49073-1, para un grosor de placa de entre 7 y 35 mm. Distancia estándar de combinación de 71 mm, posibilidad de cableado mediante conectores de unión con combinaciones entre cajas portamecanismos y cajas de conexión de mecanismos, 8 aberturas practicables para conductores NYM, líneas de datos y tubos Ø 20 mm. Las cajas portamecanismos también se pueden utilizar como cajas de conexión según VDE 0606-1 con fijación atornillada doble y tapa atornillada con grado de protección IP30.



PP Polipropileno

Texto adicional del producto 2 | Norma IEC 60670-1, IEC 60670-22 y DIN 49073-1.

Datos maestros

Código	2003414
Tipo	HG 60
Denominación 1	Caja para mecanismos
Denominación 2	pared hueca
Dimensión	Ø68mm, H45mm
Color	naranja
Material	Polipropileno
Siglas del material	PP
Unidad VK más pequeña (VG)	25 Unidad
Peso	2,18 kg/100 u

Datos técnicos

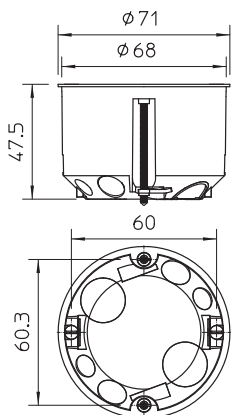

Altura	47,00 mm
Ø	68 Max.
Diámetro	68,00 mm
Con cierre	<input type="checkbox"/>
Número de entradas	8
Entradas	8
Número de compartimentos	1
Tipo de entrada	aberturas rompibles para conductores NYM, cables de datos y tubos de 20 mm de Ø.
Tipo de entrada a la carcasa	Membrana aislante
Versión	Individual
Forma constructiva	Caja portamecanismos
Fijación de los aparatos	Tornillos
Montaje	Sin
Tapa	Sin
Fijación de tapa	No se aplica
Entrada por la parte posterior	<input checked="" type="checkbox"/>
Diámetro orificio de fresado retardante a la llama	la norma VDE 0471/DIN 695 parte 2-1, temperatura de ensayo 850°C
Ejecución	Redondo

Ficha Técnica

Caja portamecanismos para paredes huecas

N.º de art. 2003414



Datos técnicos

Para diámetro de tubo	20 mm
Mantenimiento de función (ETIM)	Sin
Altura del piso	47 mm
Adecuado para el grosor de la placa	7,00 - 35,00 mm
Distancia entre tornillos mecanismo	60,00 mm
Libre de halógenos	<input checked="" type="checkbox"/>
Máx. sección de conductor	2,50 mm ²
Con apantallamiento	<input type="checkbox"/>
Con lengüeta claveteada	<input type="checkbox"/>
Con tornillos	<input checked="" type="checkbox"/>
Modo de montaje	Paredes huecas
Sección nominal	1,50 - 2,50 mm ²
Precintable	<input type="checkbox"/>
A prueba de impactos	<input type="checkbox"/>
Tipo de protección	IP30
Empalmes	Sin
Hermética	<input type="checkbox"/>