

Ficha Técnica

UP Caja portamecanismos empotrable 46

N.º de art. 2003700



Caja portamecanismos empotrable para el uso en muros con una profundidad de montaje de mínimo 46 mm.

- 4 x 3 domos roscados
- Conector de unión acoplable por ambos lados con cierre de bayoneta
- 6 entradas de tubo combinadas hasta Ø 20 y 25 mm
- 1 entrada hasta Ø 20 mm en el suelo

Norma IEC 60670-1, IEC 60670-22 y DIN 49073-1.



PP Polipropileno

Datos maestros

Código	2003700
Tipo	UG 46
Denominación 1	UP Caja para mecanismos
Suministrable a partir de	01.10.2021
Dimensión	Ø60mm, H46mm
Color	Negro intenso
Material	Polipropileno
Siglas del material	PP
Unidad VK más pequeña (VG)	25 Unidad
Peso	1,93 kg/100 u

Datos técnicos

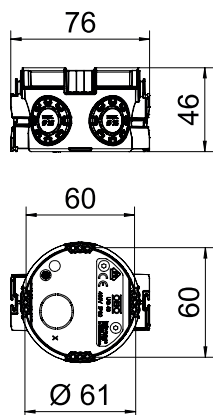

Altura	46,00 mm
Diámetro	60,00 mm
Número de entradas	7
Entradas	7
Tipo de entrada	Orificio practicable para conductores NYM y líneas de datos
Tipo de entrada a la carcasa	Orificio practicable
Versión	Individual
Forma constructiva	Caja portamecanismos
Fijación de los aparatos	Tornillos o garras de expansión
Montaje	Sin
Tapa	Sin
Entrada por la parte posterior	<input checked="" type="checkbox"/>
Antiinflamable	según la norma VDE 0471/IEC 60695-2-11, temperatura de ensayo 650 °C
Ejecución	Redondo
Para diámetro de tubo	20/25 mm
Entradas de tubo Ø 20 mm	1
Entradas combinadas Ø 20 / 25 mm	6
Libre de halógenos	<input checked="" type="checkbox"/>
Con lengüeta claveteada	<input type="checkbox"/>

Ficha Técnica

UP Caja portamecanismos empotrable 46

N.º de art. 2003700



Datos técnicos

Con tornillos	<input type="checkbox"/>
Sección nominal	1,50 - 2,50 mm ²
Tensión de funcionamiento	400,00 V
A prueba de impactos	<input checked="" type="checkbox"/>
Tipo de protección	IP30
Hermética	<input type="checkbox"/>

Tabla 1

	1,5 mm ²	2,5 mm ²	1,5 mm ²	2,5 mm ²
			6	5
			20	15